



Los senderos de la memoria

A mediados del siglo XX comenzó la gran transformación del territorio de la sierra, que acabó convirtiendo a esta en el espacio deshabitado y dedicado fundamentalmente a la actividad cinegética que hoy conocemos. Con los senderos de la memoria que presentamos, se pretende reconstruir el paisaje social y natural de una sierra abierta, habitada y productiva, anterior a este momento histórico. El punto de vista que se adopta es el de la interacción entre habitantes y el marco biofísico, y así aparecen una importante presencia en estas sierras durante más de una década.

El primer sendero parte de Puerto Atarfi y sigue el descenso de la carretera hasta el puente de los Boquerones, sobre el río Guadiato. El segundo arranca también del Puerto para discurrir sobre la antigua vía pecuaria Córdoba-Villaviciosa de Córdoba y presenta una dificultad media-baja.

Desciende junto al cauce del arroyo Tumbón, hasta llegar al vado del río Guadiato, por encima de la desembocadura del barranco de la Huesa. A lo largo de ambos itinerarios una serie de paneles y atriles van informando al caminante de los aspectos básicos de lo que fue una equilibrada relación entre población y territorio: La función de las redes preindustriales, la dura vida de los rancheros, las relaciones de la guerrilla con los habitantes de la sierra, con la vegetación y el relieve, las viviendas populares serranas, la importancia de surgencias y cursos de agua o la actividad en los viejos olivares serranos. Una serie de señalizaciones orientan a lo largo del trazado del itinerario a pie.

Imágenes y referencias históricas

"Claves sociales y naturales de la guerrilla antifranquista en Sierra Morena" L. Naranjo, M. Moral, M. Carrasco. 2006



Información: www.jardinbotanicodecordoba.com
www.foromemoriacordoba.org

Conoce Los Senderos de la Memoria



vocabulario

RANCHEROS: familias humildes que llegaban a un acuerdo verbal con los propietarios de fincas serranas para desmontar el estrato arbustivo con hachuelas y hocinos, que se dedicaba a la producción de carbón vegetal y picón.

GENTE DE LA SIERRA: expresión más común usada por rancheros y pastores, para referirse a la guerrilla antifranquista o maquis. Los términos de "huidos" o "bandidos", utilizados por la dictadura, nunca fueron empleados por los habitantes de la sierra.

PUERTO DE CLARIDAD: Bella expresión propia de arrieros y trashumantes, con la que se referían a los collados o pasos naturales entre vertientes o laderas montañosas, normalmente umbrías y a veces poco seguras.

CORSARIO: Término que se usaba para nombrar a las personas (normalmente hombres, pero también mujeres) que se dedicaban a comerciar al menor con los habitantes de chozos, casas y cortijos. En alforjas y serones llevaban mercancías de lo más variado, completando así una economía familiar de autoconsumo y subsistencia. También llevaban y traían cartas y mensajes orales, del pueblo a la sierra.

MANCHA: Cubierta vegetal cerrada, con predominio de monte alto o hueco. Constituían restos más o menos extensos del primitivo bosque mediterráneo, que perdura en áreas de fuerte pendiente, no aptas para usos agrarios.

CANDELECHO: vocablo de uso oral, con el que rancheros y pastores nombraban a los camastros usados por las familias en los chozos. Se trata de un lecho fabricado con monte y hojarasca.

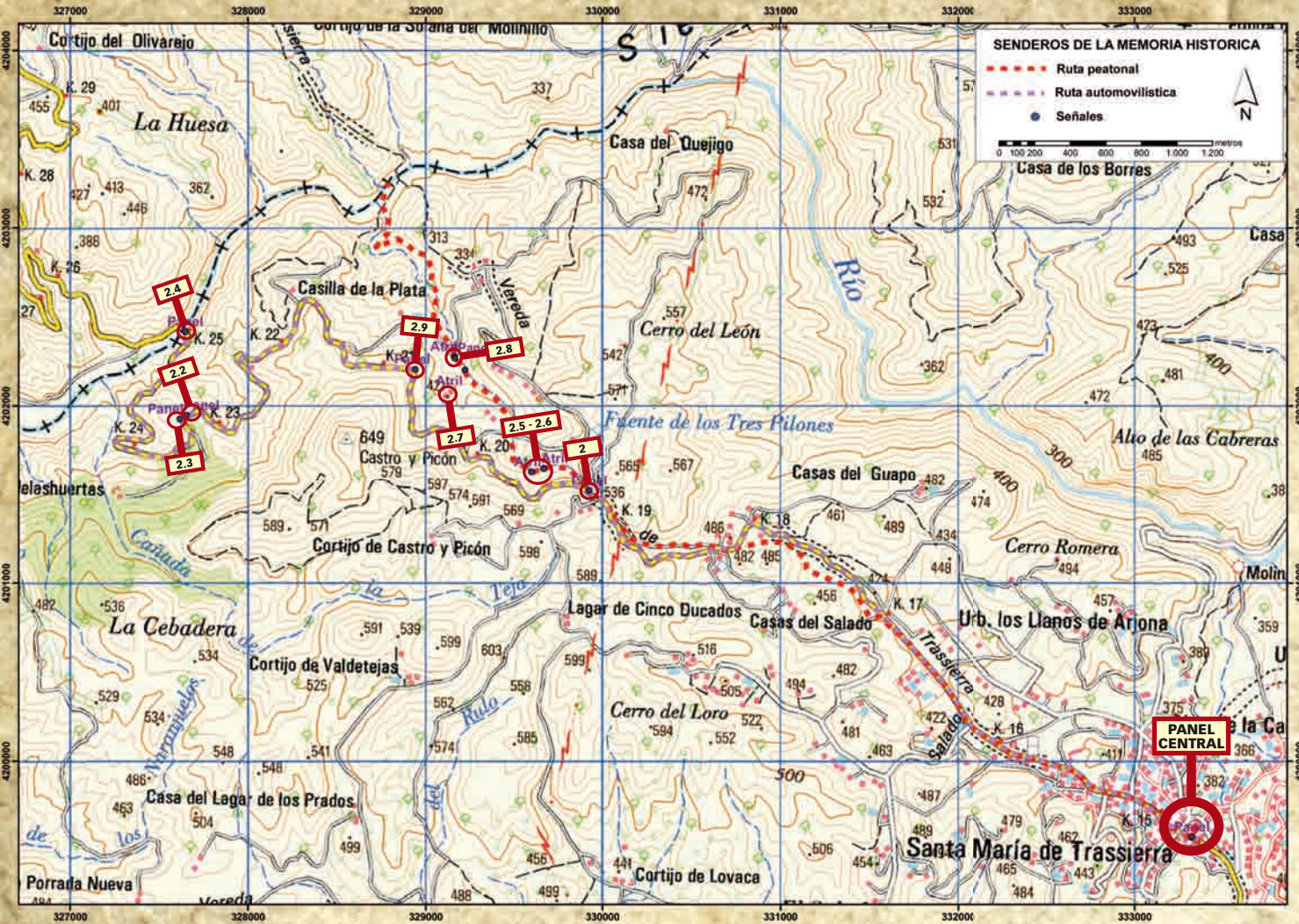

GUERRILLEROS

*Sobre la sierra, sobre vuestra sierra
por los reinos del águila
acechando la presa
que tiembla en la hondonada.*

*¡Sólos...! ¿Qué español nunca tuvo miedo
de estar solo en la tierra?
Con la piedra y en cielo
sobre la sierra, sobre vuestra sierra.*

*Cuando la muerte aprieta sus anillos
como serpiente boa
qué alegría cortar con el cuchillo
la cabeza y la cola*

*Sobre la sierra, sobre vuestra sierra
cerca de los hermanos
y cada vez más cerca
hasta tocar su pecho con las manos*

*Vuestros hermanos que a esta misma hora
a golpe de taller y de trinchera
abren paso a la aurora
la aurora de la sierra
Pedro Garfias*

*Ahora sé que no vuelves: lo sé en mi carne muerta
a todos los latidos que no traen tu recuerdo,
en la inmovilidad de mis manos febriles,
en el mudo abandono de mi sien resignada.*

*Lo sé tácitamente con la firme certeza
de lo que nadie puede borrar de nuestra vida,
con la seguridad punzante y destructora
de lo que ningún dios hará retroceder.*

*Lo sé: ya nadie intenta desclavar de mi pecho
la horrible certidumbre que sin querer acuno:
es el postrer regalo de tu amor: lo recibo
con las palmas abiertas, iluminadamente.*

*También sé que vendrá un día en que tu gloria
será la gloria pura del mundo liberado,
un día en que tu sangre derramada en secreto
recogerá las mies de su don decisivo*

Ernestina Champourcín

Poema

- 1) Panel central. Información y visión general de los itinerarios.
- 2) Panel de Puerto Artafi. Información y croquis con paradas de los recorridos.

senderos

RECORRIDO POR CARRETERA	RECORRIDO POR SENDERO
2.1. Panel "Rancheros y guerrilleros". Relación de los habitantes de la sierra con el bosque mediterráneo como recurso.	2.5. Atril "Rancheros y guerrilleros".
2.2. Panel "Barranco de la Huesa". Panorámica del lugar en que tuvo lugar el cerco y muerte del Estado Mayor de la Tercera Agrupación guerrillera.	2.6. Atril "Pastores, olivaderos, guerrilleros".
2.3. Panel. "Pastores, olivaderos y guerrilleros". La sierra habitada. Paisaje de mosaico en la montaña mediterránea.	2.7. Atril "Fuentes y abrevaderos". El agua como factor de biodiversidad y recurso indispensable para los habitantes de la sierra.
2.4. Panel. "Puente de los Boquerones". Fin de itinerario. La presencia guerrillera en el corredor del Guadiato.	2.8. [En el final del recorrido, junto a pista]. Atril "Arquitectura vernácula".
	2.9. "El Barranco de la Huesa".

