

Senderos de la memoria

Puerto Artafi

DATOS GENERALES

	Carretera CO-3402	Sendero Peatonal
Recorrido:	Lineal	Lineal
Longitud:	7,5 km	4 km
Desnivel :	- 360 m	- 350 m
Grado de dificultad:	----	Medio
Piso:	Asfaltado	Vereda



Detalle del fruto inmaduro de un castaño



Panorámica de la Umbría de la Huesa desde la cima del Castro y Picón

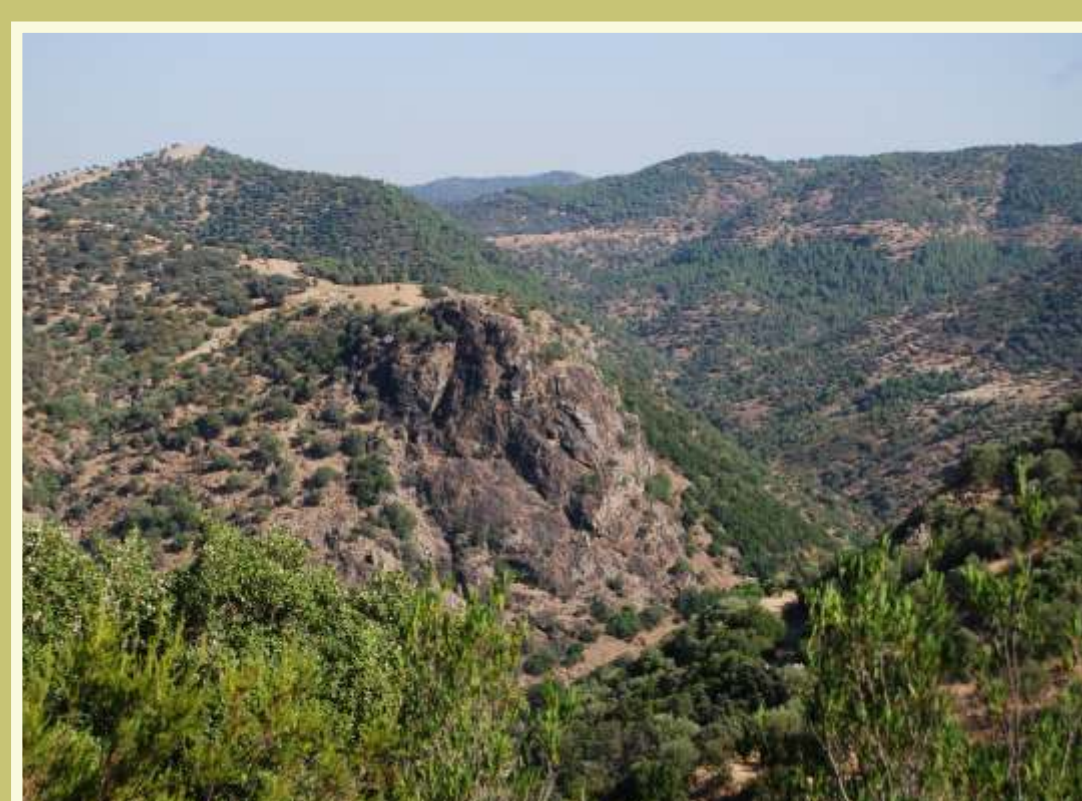

Piedra del Cable, desde la bajada al valle del Río Guadiato

Puertos de montaña y collados constituían unos elementos claves en el sistema de comunicaciones de la sierra, ya que permitían salvar las líneas de cumbres por sus cotas más bajas, sustituyendo así a la moderna tecnología constructiva de túneles y viaductos. Puerto Artafi, a pesar de su modesta altura (536 m), era un nudo de comunicaciones donde confluían los caminos del llano y de la sierra, uniendo la Vega del Guadalquivir con la ciudad de Córdoba y el Valle del Guadiato, teniendo en cuenta que no existía la actual carretera asfaltada, sino sólo un camino de tierra que bajaba hasta el río. Por él transitaban todo tipo de gentes: trabajadores de la Vega en busca de los jornales de la avellana y del descorche, “corsarios” que acumulaban en las alforjas de su mula pequeñas mercancías y productos, y a veces cartas y noticias; cabreros y porqueros que transitaban a pie con su ganado, buscando el matadero municipal...y también enlaces de la guerrilla que bajaban y subían de Córdoba con información o con recursos diversos.

Los mismos guerrilleros se acercaban con cierta frecuencia a Sta. María de Trassiera (*donde había un destacamento antiguerrilla de la Guardia Civil*) para contactar con enlaces o puntos de apoyo. En algún caso llegaron a trabajar ellos mismos en las tareas de desmonte y saca de corcho, o arriesgaron la vida por comprar tabaco, uno de los escasos placeres que podían permitirse en su dura vida cotidiana.

El paso por puertos y collados se hacía siempre de noche, y consistía en una de las operaciones más expuestas para la guerrilla, ya que era frecuente que la Guardia Civil acompañados muchas veces de los guardas de las fincas, que conocían bien el terreno, se apostasen en puntos estratégicos para interceptar su marcha, sobre todo si tenían noticias de que se estaban produciendo desplazamientos de alguna partida. Los enlaces (*los ojos y oídos de la guerrilla*) procuraban avisar de este tipo de operaciones de apostamiento, aunque también en ocasiones (*sobre todo en el periodo final*) suministraron información de desplazamientos guerrilleros a las fuerzas de orden público.

Fuente: Naranjo L. *et al.* 2006. Claves Sociales y Naturales de la Guerrilla Antifranquista en Sierra Morena diputación provincial de Córdoba y Ayuntamiento de Villaviciosa .



Vista de la cuenca del Río Guadiato desde la cumbre granítica de Castro y Picón (1). Puede divisarse el barranco de La Huesa (2), la casa de La Plata (3) y al fondo, las fuentes del Guadiatillo entre los cerros de Peñaspardas y Cruce (4).

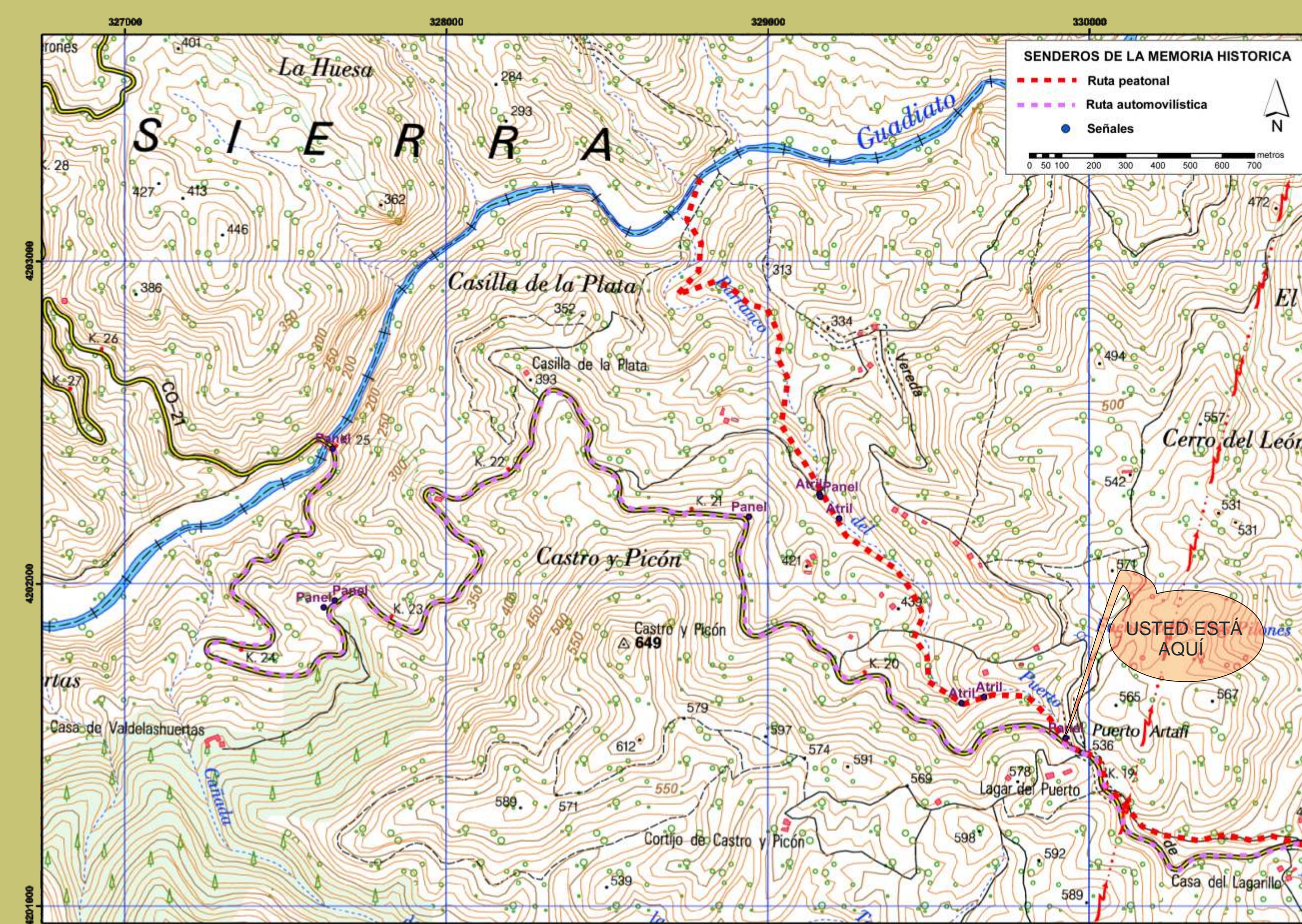

112
Emergencias

Y recuerde:



DIRECCIONES DE INTERÉS

- Ayuntamiento de Córdoba.
Tel: +34 957 499900.
<http://www.ayuncordoba.es>
- Foro por la Memoria Histórica de Córdoba
<http://www.foromemoriacordoba.org>
Correo electrónico: foromemoriacordoba@hotmail.com

OBSERVACIONES

- Se recomienda llevar calzado y vestimenta adecuados, agua y comida, teléfono móvil y las herramientas necesarias para la observación de la naturaleza.
- Los datos que figuran en ésta señal están referidos a Octubre de 2010

Promotor: AYUNTAMIENTO DE CÓRDOBA

Financiación: CORDOBA 2016 Capital Europea de la Cultura CIUDAD CANDIDATA

ES Economía Sostenible FONDO ESTATAL PARA EL EMPLEO Y LA SOSTENIBILIDAD LOCAL GOBIERNO DE ESPAÑA

Colabora: Red Andaluza de Vías Pecuarias